

Autor

Institution	Gemeindeverwaltung Molbergen
Abteilung	EDV
Straße	22 Cloppenburger Straße
PLZ	49696
Stadt	Molbergen
Land	Deutschland
Ansprechpartner	Daniel Hinken
Telefon	+494475949425
E-Mail	edv@molbergen.de

Erstellt mit **DataCollect Webreporter** Version 1.0 am 08.02.2022 09:13:26

Messstelle

Name	Hinter dem Dwera
Rtg. kommend (Name)	
Rtg. gehend (Name)	
Vmax StVO	
Kommentar	
Gerätetyp	DSD

Zeitbereich

Startdatum	26.01.2022 13:00
Enddatum	02.02.2022 13:59
Tage	Mo, Di, Mi, Do, Fr, Sa, So
Zeitintervall	60 Minuten
Zeitfenster / Tag	00:00 - 23:59

Geschwindigkeitsklassen [V in km/h]

Zeit	Σ	10	20	30	40	50	60	70	80	90	100	110	>110
00:00-06:00	74	1	6	23	29	11	4	0	0	0	0	0	0
06:00-09:00	299	5	28	110	138	18	0	0	0	0	0	0	0
15:00-19:00	743	4	70	264	346	54	5	0	0	0	0	0	0
06:00-22:00	2247	16	232	805	1021	157	12	4	0	0	0	0	0
00:00-24:00	2418	17	241	855	1102	180	18	5	0	0	0	0	0

Geschwindigkeitskennzahlen [V in km/h]

DSD SAFETY Erfolg

Vmin	Vavg	Vmax	V15	V50	V85	Vexc %
4	31	67	23	31	38	54.0

Vin	Vout	Vred	Vred %
31	-	-	-

Beschreibungen

Vmin: Minimale Geschwindigkeit
 Vavg: Durchschnittliche Geschwindigkeit
 Vmax: Maximale Geschwindigkeit
 V15: Grenzggeschwindigkeit für die ersten 15% der Fahrzeuge
 V50: Grenzggeschwindigkeit für die ersten 50% der Fahrzeuge

V85: Grenzggeschwindigkeit für die ersten 85% der Fahrzeuge
 Vexc %: Geschwindigkeitsüberschreitung in %
 Vin: Durchschnittliche Eintrittsgeschwindigkeit
 Vout: Durchschnittliche Austrittsgeschwindigkeit
 Vred: Durchschnittliche Reduktion der Geschwindigkeit zwischen Eintritt und Austritt

Autor

Institution	Gemeindeverwaltung Molbergen
Abteilung	EDV
Straße	22 Cloppenburger Straße
PLZ	49696
Stadt	Molbergen
Land	Deutschland
Ansprechpartner	Daniel Hinken
Telefon	+494475949425
E-Mail	edv@molbergen.de

Erstellt mit **DataCollect Webreporter** Version 1.0 am 08.02.2022 09:13:26

Messtelle

Name	Hinter dem Dwera
Rtg. kommend (Name)	
Rtg. gehend (Name)	
Vmax StVO	
Kommentar	
Gerätetyp	DSD

Zeitbereich

Startdatum	26.01.2022 13:00
Enddatum	02.02.2022 13:59
Tage	Mo, Di, Mi, Do, Fr, Sa, So
Zeitintervall	60 Minuten
Zeitfenster / Tag	00:00 - 23:59

Verkehrsmengen Ganglinie

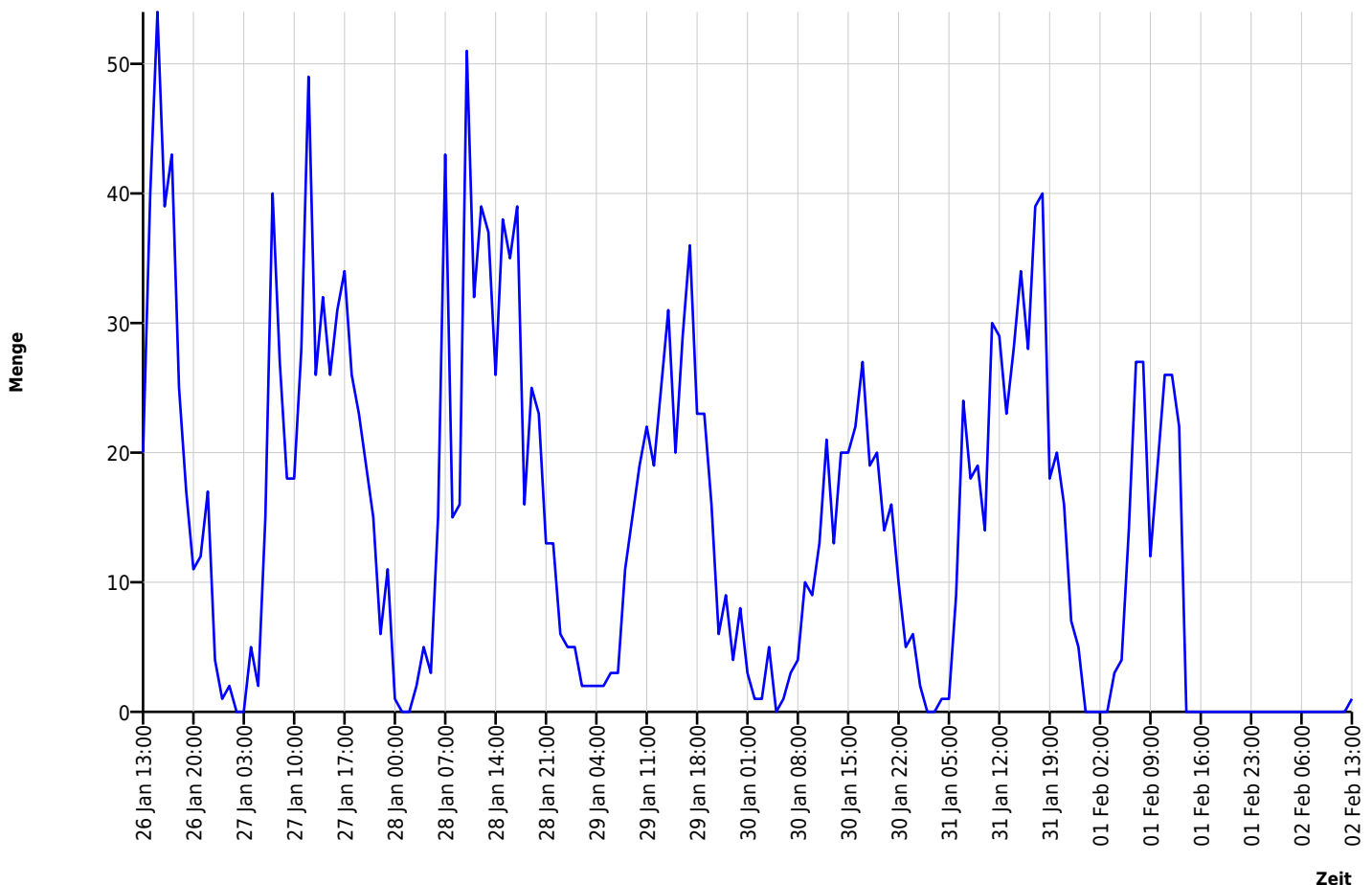

Autor

Institution Gemeindeverwaltung Molbergen
 Abteilung EDV
 Straße 22 Cloppenburger Straße
 PLZ 49696
 Stadt Molbergen
 Land Deutschland
 Ansprechpartner Daniel Hinken
 Telefon +494475949425
 E-Mail edv@molbergen.de

Erstellt mit **DataCollect Webreporter** Version 1.0 am 08.02.2022 09:13:26

Messtelle

Name Hinter dem Dwera
 Rtg. kommend (Name)
 Rtg. gehend (Name)
 Vmax StVO 
 Kommentar
 Gerätetyp **DSD**

Zeitbereich

Startdatum 26.01.2022 13:00
 Enddatum 02.02.2022 13:59
 Tage Mo, Di, Mi, Do, Fr, Sa, So
 Zeitintervall 60 Minuten
 Zeitfenster / Tag 00:00 - 23:59

Geschwindigkeits-Diagramm

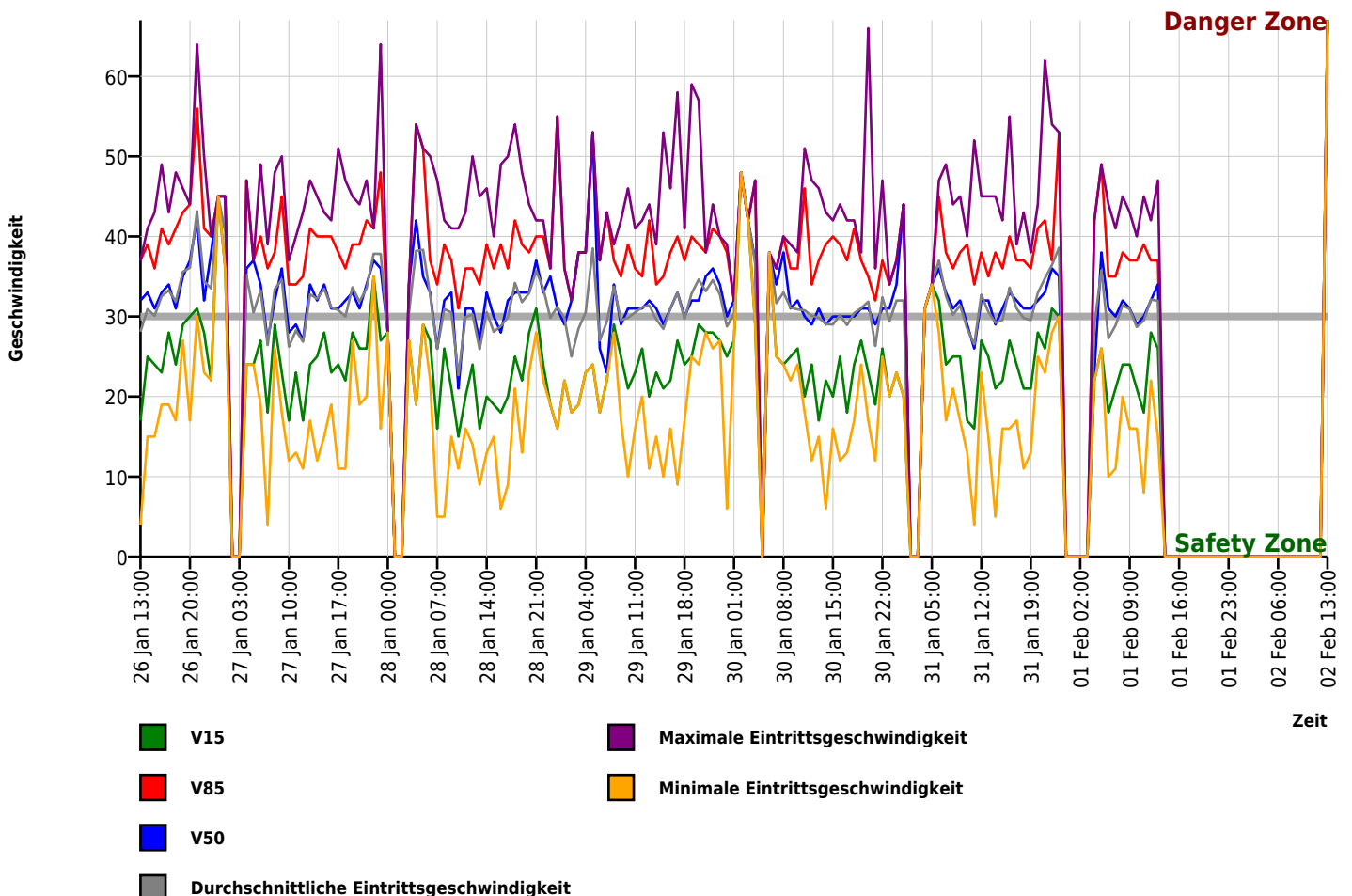

Autor

Institution	Gemeindeverwaltung Molbergen
Abteilung	EDV
Straße	22 Cloppenburger Straße
PLZ	49696
Stadt	Molbergen
Land	Deutschland
Ansprechpartner	Daniel Hinken
Telefon	+494475949425
E-Mail	edv@molbergen.de

Erstellt mit **DataCollect Webreporter** Version 1.0 am 08.02.2022 09:13:26

Messtelle

Name	Hinter dem Dwera
Rtg. kommend (Name)	
Rtg. gehend (Name)	
Vmax StVO	
Kommentar	
Gerätetyp	DSD

Zeitbereich

Startdatum	26.01.2022 13:00
Enddatum	02.02.2022 13:59
Tage	Mo, Di, Mi, Do, Fr, Sa, So
Zeitintervall	60 Minuten
Zeitfenster / Tag	00:00 - 23:59

Geschwindigkeits-Histogramm

