

Entwicklung der Steuererträge

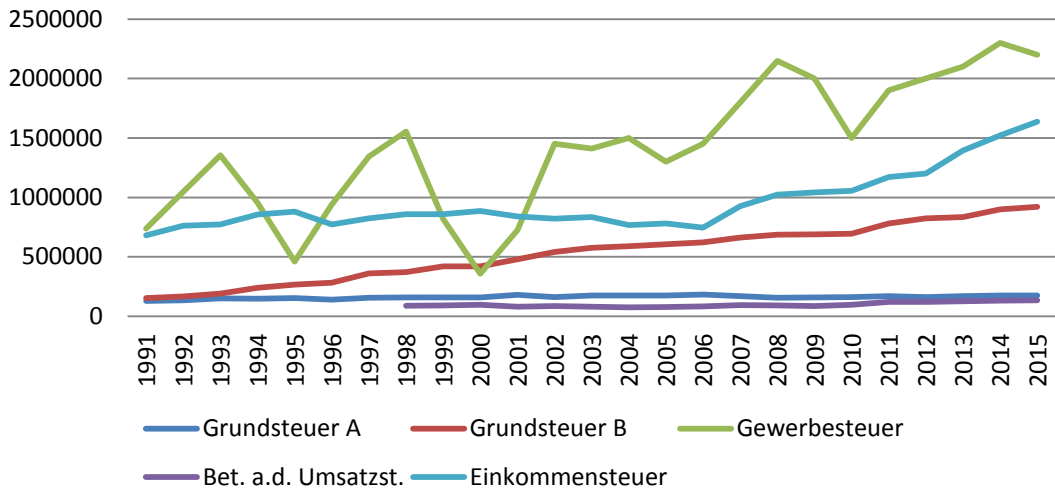

Zuweisungen 1994 - 2015

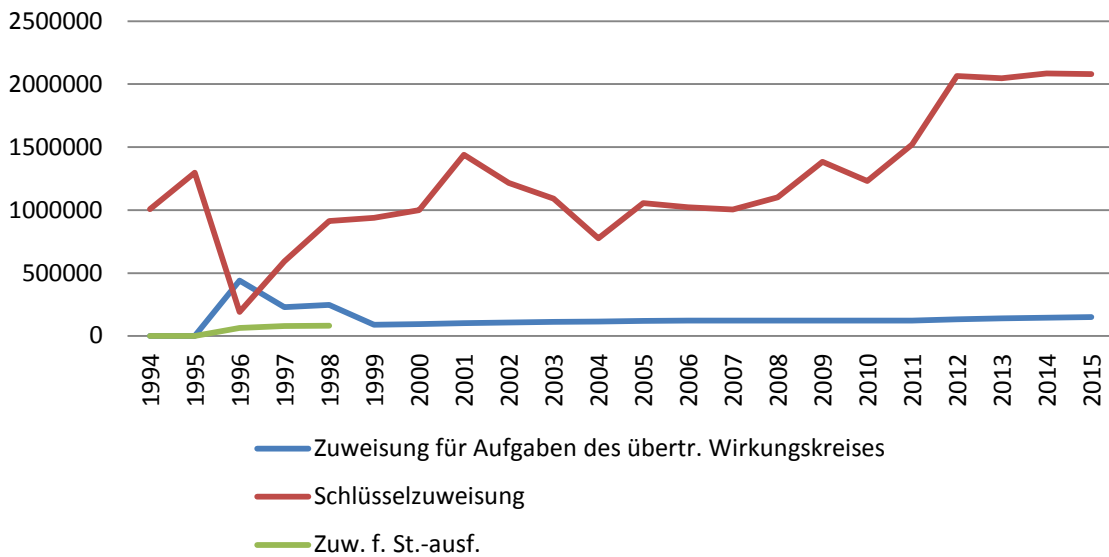

Kreis- und Gewerbesteuerumlage 1992-2015

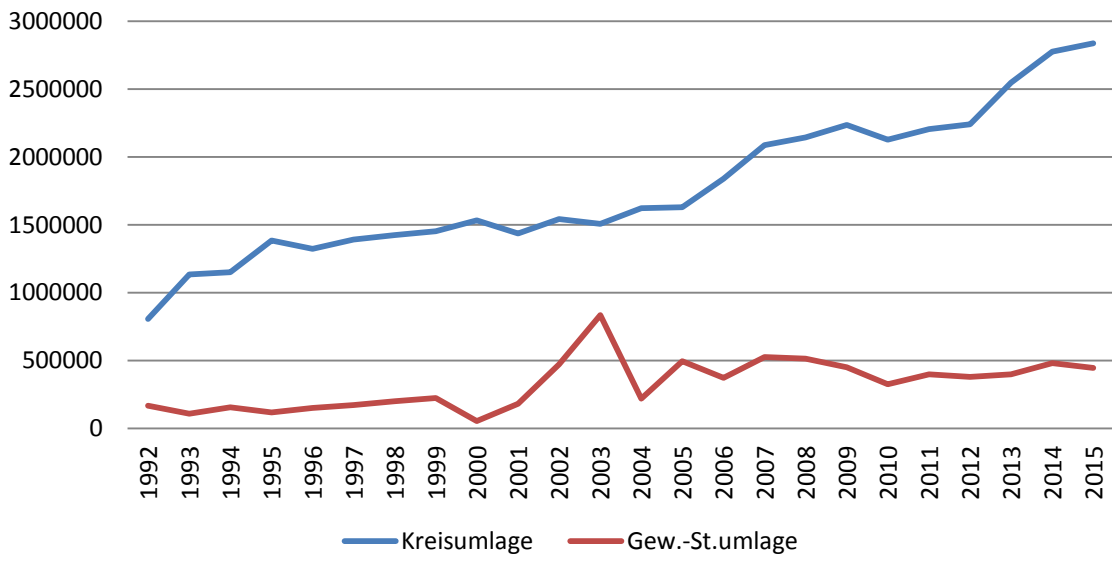

Personalaufwand je Einwohner

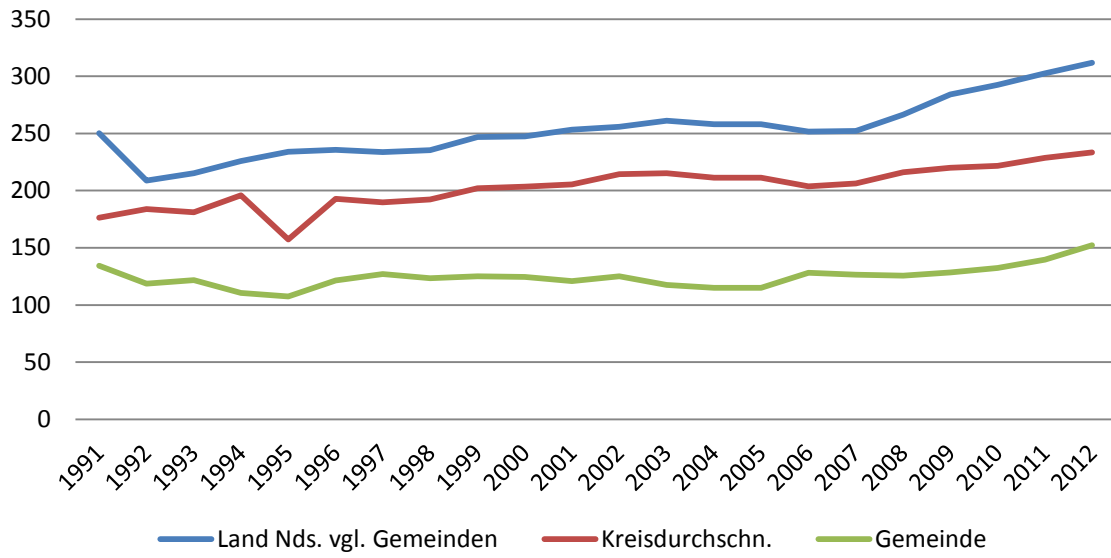

Sächlicher Aufwand je Einwohner

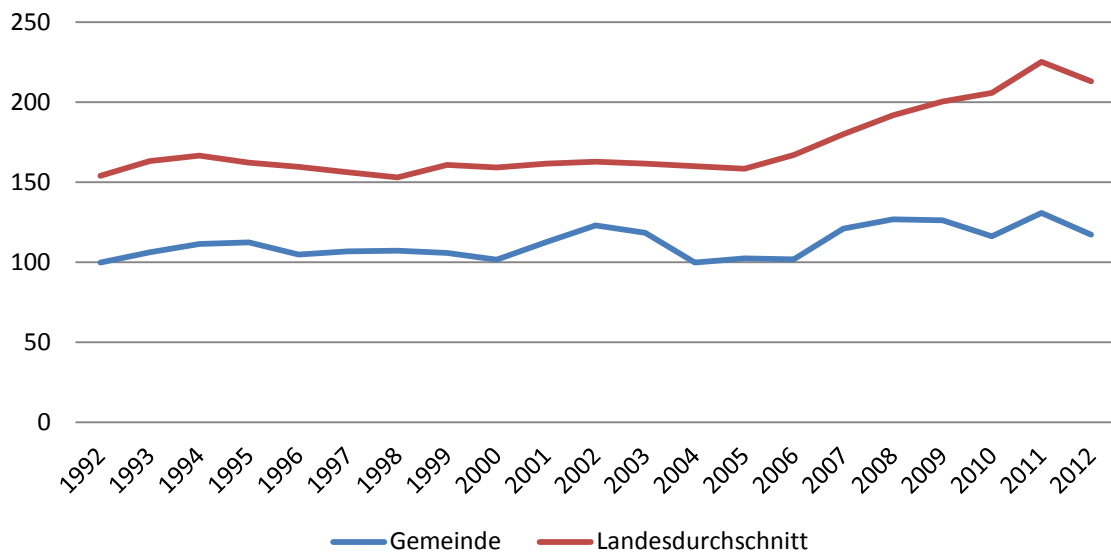

Investitionen

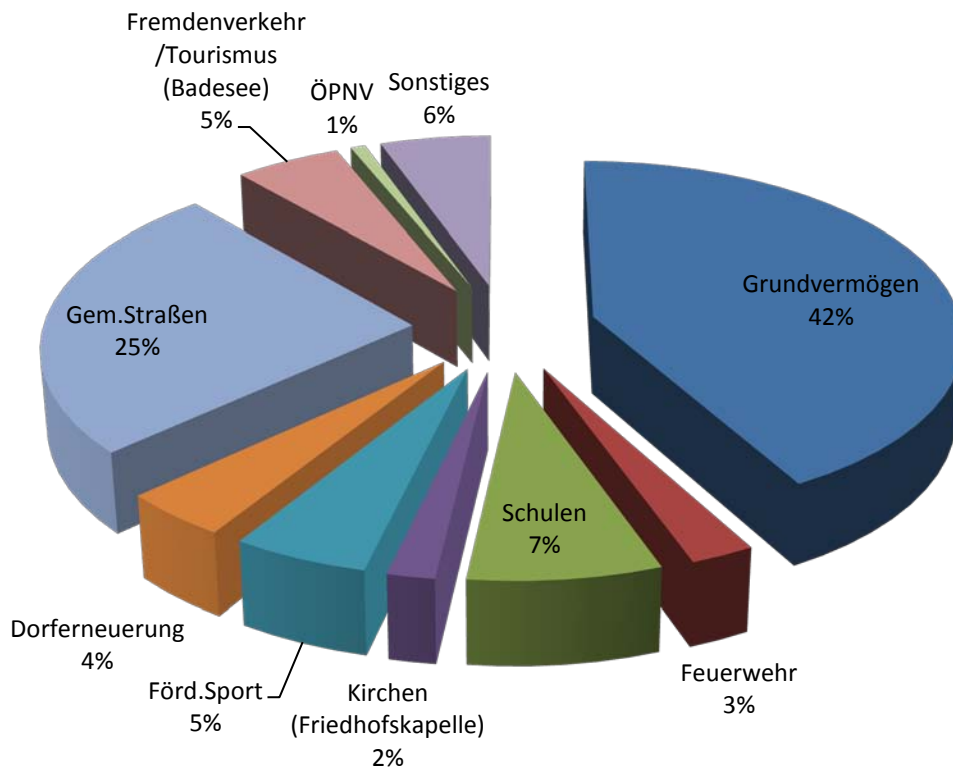

| | |
|------------------------------------|-------------------|
| Grundvermögen | 2.000.000,00 Euro |
| Feuerwehren und Rettungsdienst | 118.200,00 Euro |
| Schulen | 353.900,00 Euro |
| Kirchen (Friedhofskapelle) | 87.500,00 Euro |
| Förderung des Sports | 250.000,00 Euro |
| Dorferneuerung | 200.000,00 Euro |
| Straßen | 1.209.600,00 Euro |
| ÖPNV | 35.000,00 Euro |
| Fremdenverkehr/Tourismus (Badesee) | 250.000,00 Euro |
| Sonstiges | 260.500,00 Euro |